

## Comité 10 Lyon Nord-ouest de la Section du Rhône de la SEMLH Réunion 20 octobre 2011



Le Docteur Paul Henry Chapuy, président du comité, ouvre la séance à 10 H 00 précises en souhaitant la bienvenue à tous les participants : aux Présidents honoraires de la Section Monsieur André Ott, et au général Jacques Marc, aux membres du bureau de la Section, à tous les Sociétaires présents du Comité 10, aux représentants amis des comités 5 et 9 ( 1 sociétaire par comité), aux membres du bureau du Comité 10 au complet. Madame Lucette Lacouture, Présidente de la Section est excusée, invitée par le Général Gouverneur Militaire de Lyon, à un colloque « La Défense dans la lutte contre l'illettrisme ». Au total : 20 participants, soit environ 10 % des invités...faible pourcentage qui sera développé plus loin. Une douzaine de sociétaires (indisponibles, malades ou au travail) se sont manifestés et excusés. Notre Président présente les membres du Bureau du Comité remanié et élargi, précisant les compétences.

- Président : Docteur **Paul Henry Chapuy**,
- Vice-Présidents :MM. **Daniel Simon**, **Michel Monnier**, **Christian Pedoux**,
- Chargée de la jeunesse : **Michèle Astier**,
- Déléguée spéciale : **Anne Marie Bacic**,
- Délégués territoriaux :
  - o Charbonnières, Marcy l'Etoile : **Daniel Simon**,
  - o Tassin la demi lune : **Jean Bellet**,
  - o La Tour de Salvagny, Dardilly, Ecully : **Paul Grospiron**,
  - o 50% des Monts d'Or : **Bernard Petitpierre**,
  - o 50% des Monts d'Or : **Claude Lombard**,
  - o Dommartin, Lissieu, Les Chères : **Michel Monnier**.
- Secrétaire : **Jean Guillot**.



**Michèle Astier**, chargée de la jeunesse nous précise avec soin et compétence les aspects actuels du « Prix scolaire » qui est une manifestation très réussie parmi les actions de la Section.

Interventions variées sur le « Challenge du civisme », opération efficace également.

**Projets L'honneur en action :**

- L'arbre et l'enfant** : Le projet est poursuivi; il faudrait l'aménager et prévoir une école par comité,
- **Mise en relation Entreprises et Chômeurs** : Le site Internet définitif, indispensable, sera mis au point Lundi 31 octobre; transmis pour accord au Colonel Charpentier, Chef des services administratifs de la SEMLH, et présenté au bureau du Comité 10 , le 18 novembre avant son lancement.

Retards de cotisations : Problème récurrent !

Intervention remarquable du Colonel **Gérard Bizet**, secrétaire de Section, relatant le très bon déroulement de l'opération « la librairie du cœur » (weekend du 16 octobre) : distribution de plus de 3 000 ouvrages ! Efficacité des parutions ad hoc dans les journaux locaux gratuits. Cette manifestation contribua au prestige de la Légion d'honneur.

Le Colonel **Alain Servel**, chargé de communication à la section, et rédacteur de l'Entraide est toujours très disposé à nous transmettre toutes informations concernant la vie de la Section et des comités. Il nous demande bien évidemment, de l'aider, c'est-à-dire de lui remonter textes et photos intéressants.



Le général **Jacques Marc**, Président Honoraire de la Section fait une brillante conférence sur « **L'Aviation Française face à la guerre froide de 1945 à 1990** ». Sujet qu'il maîtrise, ayant été depuis 1952, soit acteur sur les Théâtres d'opérations extérieurs, soit Officier Supérieur dans des Etats-majors Air.



Notre Président nous convie au restaurant du Lycée François Rabelais ; notre effectif est très agréablement renforcé par la présence de 6 épouses de Sociétaires.



Le directeur de l'Etablissement nous présente le lycée et son importance dans le "grand Lyon", capitale de la gastronomie. La finesse et l'originalité des mets sont irréprochables. Les brigades de cuisiniers et serveurs font leur apparition et sont applaudis.



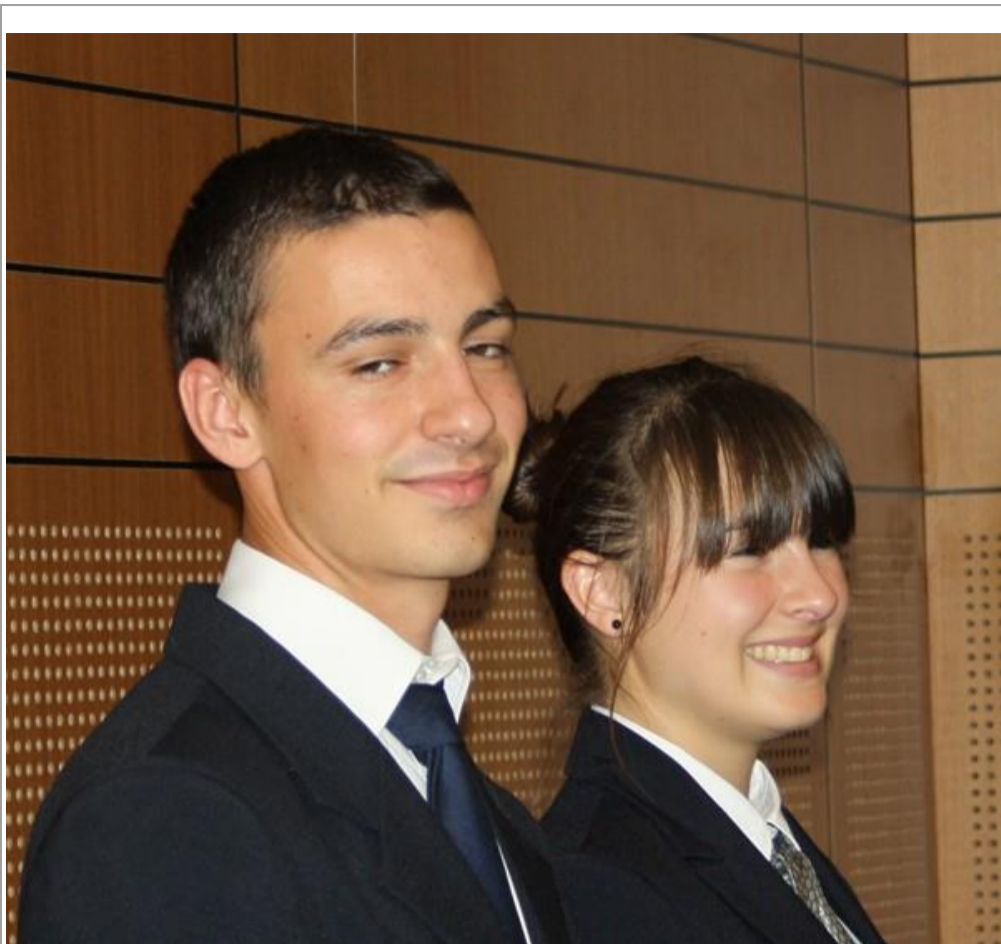

Le sourire de nos jeunes élèves fait plaisir à voir !



Si vous voulez essayer à la maison !

Notre Président remercia tous les présents ...mais retint tous les membres du bureau du Comité 10 pour la réunion mensuelle.

Jean Guillot

Photos Paul Grospron et Alain Serval